Diário de Notícias 21 de Fevereiro de 2018



# 300 psicólogos reunidos em congresso regional

ANA LUÍSA CORREIA
*acorreia@dnoticias.pt*

É já esta tarde que tem início o primeiro Congresso Regional dos Psicólogos da Madeira 2018, que terá como principal tema 'A Psicologia ao Serviço das Pessoas'. O evento decorre até sexta, dia 23 de Fevereiro, no Teatro Municipal Baltazar Dias.

Este encontro, que junta mais de 300 profissionais, reveste-se de especial importância para a Madeira devido ao seu cariz prático na resolução de problemas relacionados os psicólogos e a comunidade regional. Representa ainda um espaço de partilha de trabalho, definição de perspectivas para futuro e melhor aplicabilidade de conhecimento científico e técnico da psicologia.

"Neste primeiro congresso regional teremos a oportunidade de demonstrar como a intervenção psicológica é útil para a comunidade, é eficaz, é diferenciada, poupa recursos e gera satisfação nos destinatários dos serviços. E fá-lo em áreas que nem sempre são reconhecidas pelo grande público, e muitas vezes, até pelos próprios psicólogos: os contributos que a psicologia pode dar na intervenção precoce na infância, na idade adulta avançada, na optimização do desempenho desportivo, na crise e catástrofe, nas organizações, entre outros, são exemplos deste pano de fundo deste nosso congresso", refere a apresentação do evento assinada por Renato Gomes Carvalho, presidente da Direcção Regional da Madeira da Ordem dos Psicólogos Portugueses (OPP).

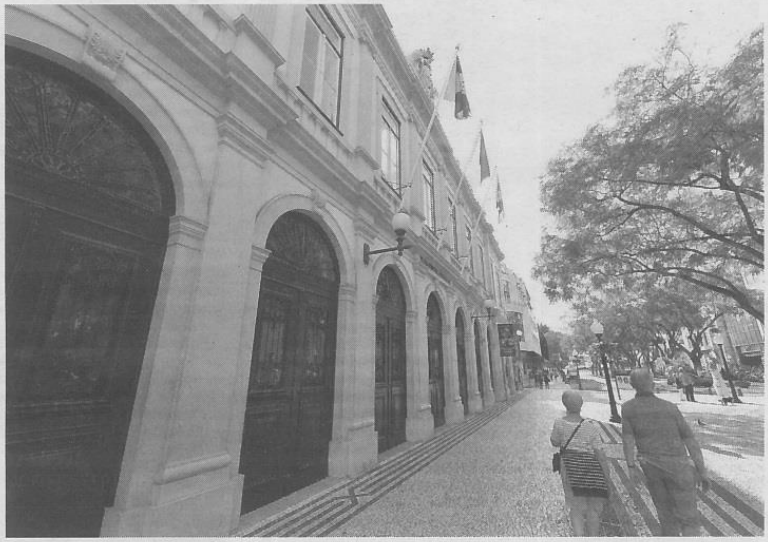

**Congresso realiza-se no Teatro Municipal.** FOTO ARQUIVO

O evento inicia-se esta tarde, pelas 14h30, com a sessão de abertura que conta com as presenças de Pedro Ramos, Secretário Regional da Saúde, Paulo Cafôfo, presidente da Câmara Municipal do Funchal, Francisco Miranda Rodrigues, bastonário da OPP, e Renato Gomes Carvalho.

Às 16 horas realiza-se a conferência intitulada 'Trajectórias do curso de vida: o desenvolvimento psicológico nos diálogos entre passado e futuro' por Rosa Ferreira Novo, da Universidade de Lisboa, e com moderação de Leila Pedro, da Escola Básica e Secundária Professor Francisco Freitas Branco (Porto Santo).

Os trabalhos deste primeiro dia do congresso terminam pelas 17 horas.

Amanhã, a iniciativa decorre entre as 9h15 e as 17h30, sendo que serão abordados temas como 'Parentalidade e intervenção precoce na infância: uma prioridade na Região', 'Os problemas de comportamento na prática da psicologia: da conceptualização de caso às estratégias de intervenção' e 'O envelhecimento como área central de intervenção psicológica', havendo ainda tempo para um debate sobre 'Intervenção psicossocial em crise e catástrofe: aprendizagens da experiência da Madeira e de Pedrógão Grande'. No final da tarde haverá ainda uma sessão de esclarecimento sobre as Especialidades Profissionais de Psicologia.

O terceiro e último dia do congresso, arranca pelas 9h15 com um painel sobre 'A psicologia ao serviço das pessoas: contextos e desafios na Madeira'. Segue-se uma conferência sobre 'O contributo do psicólogo do desporto para a prevenção de riscos e optimização do rendimento desportivo de atletas e treinadores' e outra sobre 'O coaching como área de competência do psicólogo'. Haverá ainda um painel dedicado ao tema 'Entre o presente e o futuro da psicologia' e a apresentação do livro 'O conhecimento de si na sociedade do conhecimento'.

## PRIMEIRO CONGRESSO REGIONAL DOS PSICÓLOGOS DA MADEIRA DECORRE ENTRE HOJE E SEXTA